

**Super resistente 10mm +10mm
+10mm sistema de piso de
vidro laminado endurecido**

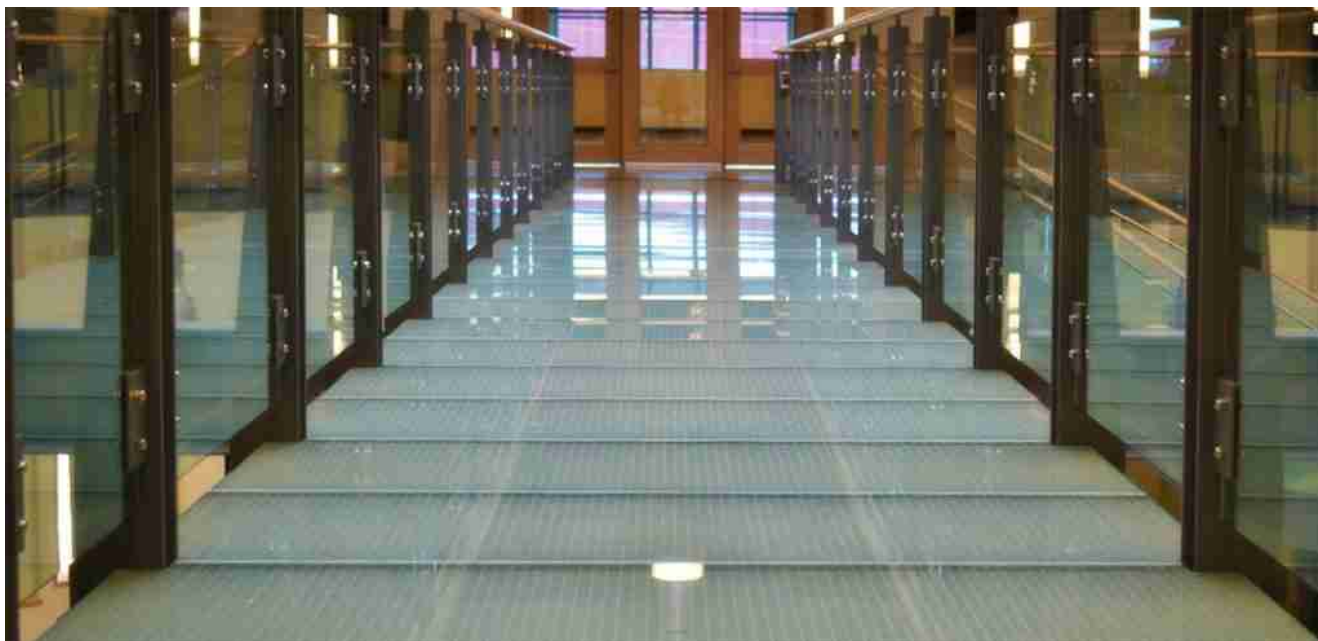

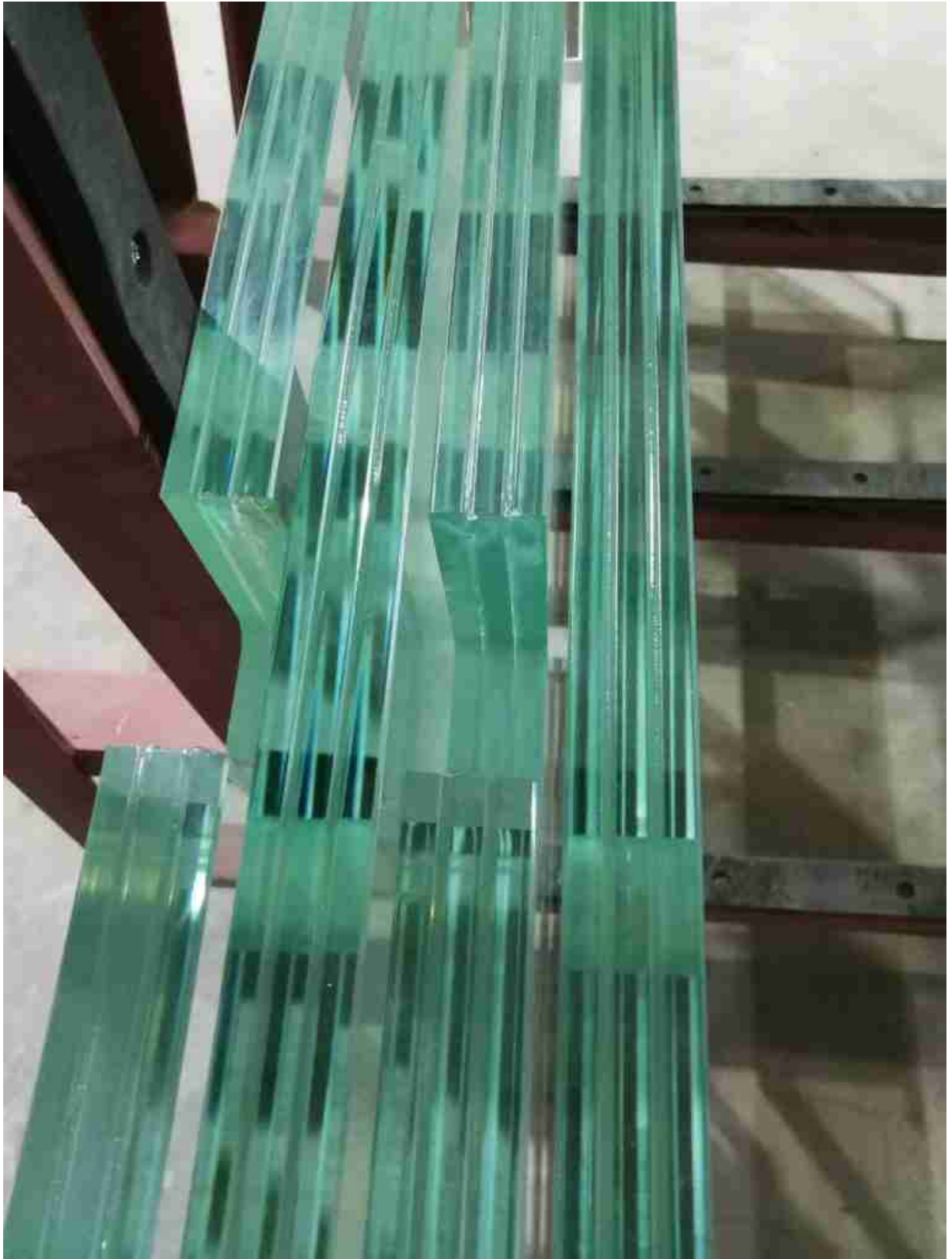







Indaga agora!

Nome da produção	Sistema de piso de vidro laminado endurecido de 10+10mm; Piso de vidro estrutural laminado de 33,04mm;
Cor de vidro	Claro, outras cores como ferro baixo, colorido como azul, verde, cinza, bronze, etc;
Espessura de vidro	10+10+10; outras espessuras como 8+8+8, 12+12+12, 8+8+8+8, 10+10+10+10, 12+12+12+12, etc;
Cor PVB	branco claro, leitoso, verde, azul, amarelo, vermelho, bronze, dourado, etc.
Tamanho máximo	2440 * 3660mm para piso de vidro. Mas o máximo de 1,5 * 1,5m é sugerido por causa da rigidez do vidro e controle de deflexão.

Quadro	alumínio ou aço inoxidável.
Amostra	300 * 300mm ou outros tamanhos.

O que é piso de vidro laminado de 33,04 mm?

33,04 mm de piso de vidro laminado iluminado está usando 3 camadas de vidro endurecido de 10 mm laminado por duas camadas de 1,52PVB no meio. Normalmente, o sistema de piso de vidro terá tratamento antiderrapante na superfície do piso de vidro. O sistema estrutural do piso de vidro fornecerá igual resistência estrutural como concreto ou outro material de construção, se estritamente calculado por projeto estrutural. O importante é que o piso de vidro estrutural lhe dará uma vista de tirar o fôlego do andar de baixo e lhe proporcionará uma boa sensação de beleza moderna.

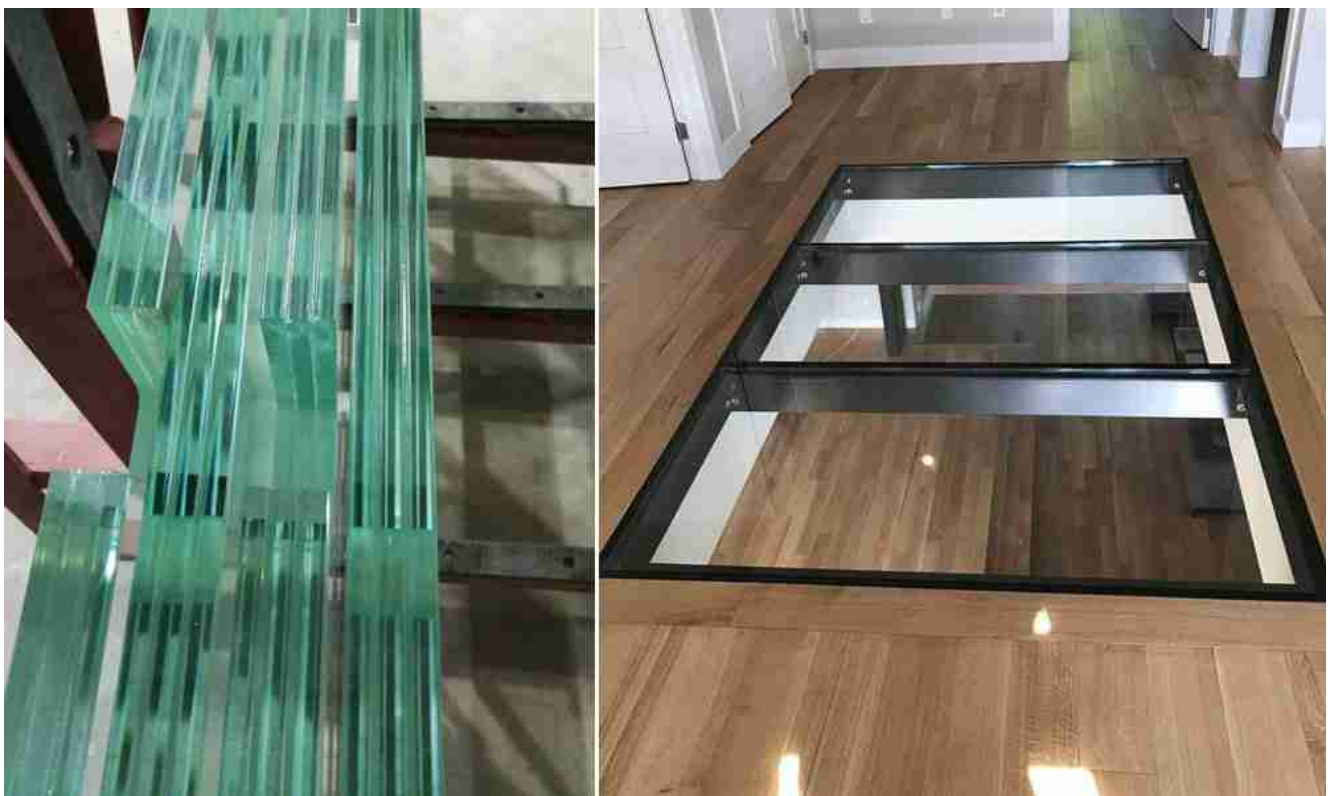

Sistema estrutural de piso de vidro.

Características:

- 1, Equivalente de alta resistência como outros materiais de construção, como concreto, piso de madeira, etc;
- 2, vista de tirar o fôlego, melhorar os interesses da vida;
- 3, Inquebrável, pode suportar um impacto super-forte sem quebrar;
- 4, Múltiplos padrões antiderrapantes disponíveis ou cores decorativas opcionais.

Especificações:

- 1, Nome da produção: 10+10+10mm sistema de piso de vidro laminado iluminado;
- 2, Cor: claro, às vezes obscuro por causa do tratamento antiderrapante. Outra cor colorida ou pvb colorido para decoração também está disponível.
- 3, Qualidade do vidro: Nota A superior sem falhas;
- 4, Espessura de vidro: 10+10+10, outra espessura como 8+8+8 ou 12+12+12 ou quatro camadas de laminação também está disponível;
- 5, Interlayer: 1.52PVB, we can also provide [SGP laminated glass](#);
- 6, Processo: corte, afiação, gravura ácida, tempero, laminação, embalagem, etc;
- 7, o filme PDLC é opcional para funções mágicas adicionais.
- 8, Embalagem: caixas de compensado fortes;
- 9, Tempo de chumbo: 20 dias após a confirmação da ordem;

Qualidade:

- Vidro laminado endurecido sujeito a ISO9001;
- Vidro laminado endurecido sujeito a BS EN12600:2002;
- Vidro laminado endurecido sujeito ao SGCC;

- Vidro laminado endurecido sujeito a AS/NZS 2208.

Aplicativos:

Vários projetos estruturais de piso de vidro:



Sistema estrutural de piso de vidro

Sistema de piso de vidro inteligente PDLC

Detalhes da produção:



Detalhes de produção para sistema de piso de vidro

Controle de qualidade:



Inspeção cuidadosamente de qualidade para garantir que não ocorram falhas durante a produção.

Certificações:



Embalagem e entrega:



Detalhes de embalagem e entrega

Qual é o preço do piso estrutural de vidro de 33,04 mm?

[Shenzhen Dragon Glass](#) fornece-lhe um design super grande e o preço mais competitivo do piso de vidro structural de 33,04 mm. Os principais fatores que influenciam o sistema de piso de vidro são:

1. Tamanho do vidro: influenciará a taxa de corte e o custo de produção;
2. Cor de vidro: a cor colorida resultará em um preço mais alto;
3. Espessura PVB: recomendaremos a espessura mais adequada do PVB, mas está disponível se você quiser adicionar PVB mais espesso. Ou mudar para intercamadas da PEC;
4. Padrões de gravura ácida;
5. Quantidade.

Etc.

If you have any toughened laminated glass flooring system requirement, welcome to [contact us](#) for a free quotation now!