

عالية الجودة 10mm سوبر الحديثة الجدار الزجاجي المنحني لقسم المكتب

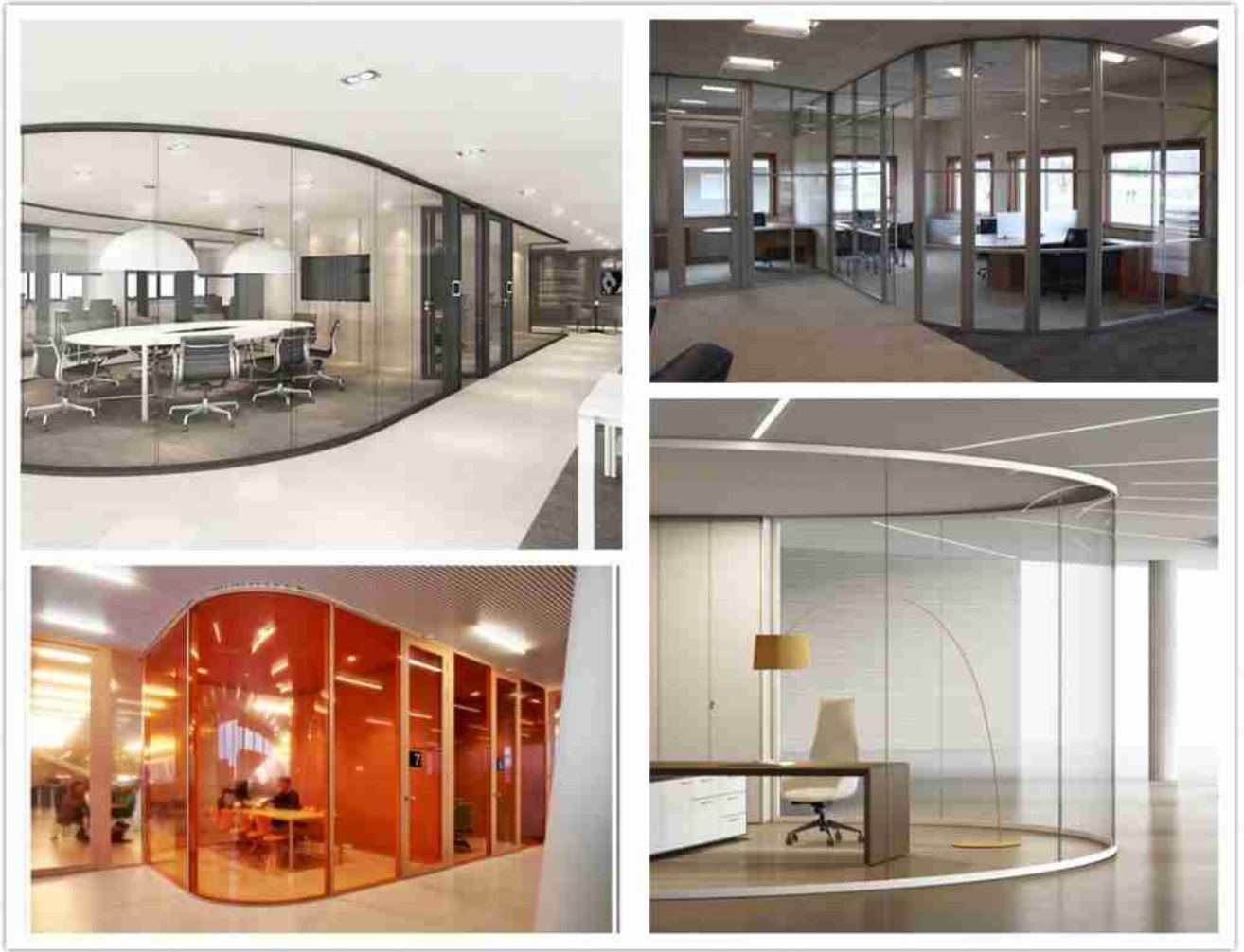

ما هو الجدار الزجاجي المنحني فائق الحديثة لقسم المكتب؟

الأشكال العضوية والمنحنيات الناعمة كانت الخيارات الشعبية في التصميم الداخلي لأنواع كثيرة من بيئات البناء لفترة من الوقت الآن. عندما تقع في منتصف تخطيطات المكانية المستقيمة والمربعة، توفر أقسام الجدار الزجاجي المستديرة والمنحنية خطوطاً أنيقة لأي بيئة داخلية، مما يوفر مظهرًا عالي التقنية.



□□□□□□ □□□□□ □□□□□□□ □□□□□ □□□□ □□□□□□□ □□□□□□

لماذا تستخدم الزجاج المنحني لقسم المكتب؟

- يمكن للجدار الزجاجي المنحني أن يضفي بعض حيوية لبيئة المكتب مملّة خلاف ذلك.
- الجدار الزجاجي المنحني أنيق، معاصر، مرّن. كما أنها توفر طريقة قيمة كبيرة لتحويل مساحة مكتبك. يمكنك إنشاء مناطق محددة بوضوح ولكن لا يزال الحفاظ على جو مفتوح من خلال السماح بالاستمرارية البصرية.
- الزجاج يمكن أن يكون واضحاً أو متجمد. يمكن تطبيق المظاهر الكاملة أو الجزئية. يمكن أيضاً تخصيص الزجاج وصبغه ليتناسب مع مظهرك المطلوب.
- الزجاج المنحني أظهرت أيضاً أن يكون أفضل في عازل للصوت والحد من الضوضاء، وهذا يمكن أن تفعل helpful لإنتاجية المكتب.

كيفية جعل الجدار الزجاجي المنحني؟

الزجاج المقوس المقنن الذي صنعه شنتشن Dragon Glass لديه أكثر من 5 أضعاف قوة أعلى مقارنة بالزجاج العادي. ويتحقق ذلك من خلال إخضاع الحجم النهائي، وألواح الزجاج الحواف في آلة التشدد التي تسخن ما يصل إلى 700 درجة ودرجة الحرارة عازمة على دائرة نصف قطرها واجب وقوس ثم تبرد بسرعة من قبل طائرة الرياح القوية لتشكيل ضغط على سطح الزجاج المقوسة في حين أن الداخل لا يزال في حالة توتر. هذا العلاج الحراري يجعل من قوة الزجاج المقوسة رفع تماما إلى 5 مرات أكثر من الزجاج العادي.



□□□□□□ □□□□□□ □□□□□□ □□□□□□ □□□□□□ □□□□□□ □□□□□□

ما هو نوع الزجاج يمكنك استخدامها في

قسم الزجاج؟

إذا كنت قد قررت بالفعل أن تذهب مع الزجاج المنحني لقسم مكتبك، فمن الضروري أن تتخذ القرار الصحيح بشأن نوع الزجاج التي سيتم استخدامها.

1. متجمد تقسيم الجدار الزجاجي المنحني

يتم إنتاج قسم الزجاج المتجمد من طريقتين: محفورة حمض والرمال. يمكن أن يكون خيارا جيدا جدا إذا كان لديك أنماط بسيطة التصاميم أو وظائف الخصوصية المطلوبة.

2. مغلقة الزجاج المقوس الجدار التقسيم

مقارنة مع الزجاج واحد، قسم الزجاج مغلقة هو أكثر عازل للصوت، أكثر قوة عالية، أكثر أمانا، وأكثر تصاميم الألوان متعددة.

3. السيراميك frit تقسيم الجدار الزجاجي المنحني

السيراميك frit الزجاج يستخدم عملية tempeing لجعل frit المزج على الزجاج بشكل دائم. السيراميك frit الزجاج الجدار التقسيم لديه تأثير زخرفة جيدة مثل نقطة أو شريط التصميم، الخ. ألوانها هي أيضا قابل للتعديل، السيراميك frit تقسيم الجدار الزجاجي المنحني هو مناسبة جدا لمشاريع جدار التقسيم على نطاق واسع.

4. ملون الزجاج المنحني الجدار التقسيم

تم تصميم هذا النوع من التقسيم الزجاج مع إضافة ألوان مختلفة إلى المواد الزجاجية. يمكن أن يكون إما أبيض جدا، الأزرق، الأخضر، الرمادي، broze، الخ. لديها الكثير من الخصائص مشابهة جدا ل partiton الزجاج واضحة ولكن يعكس أقل ضوء.

5. معزول التقسيم الجدار الزجاجي

إذا كان مكتبك يحتاج إلى عزل الصوت جيدة جدا وظائف توفير الطاقة، جدار التقسيم الزجاج معزول هو خيار جيد جدا.



المنتجات الزجاجية المنحنية من الزجاج المنحني

جودة الزجاج المنحني

▪ تخضع ل ISO9001 :

▪ تخضع ل ASTM 1048 :

▪ تخضع ل CEJ ;

▪ رهنا ب AS :

الشهادات

DECLARATION OF CONFORMITY

Laihe Laboratory
Certificate NO.: LBTC1311232C

EC Declaration of CPD Conformity

The following product has been tested by Laihe Laboratory Ltd with the using standards and found to conform with the EC Council Directive of 89/106/EEC. It is possible to use CE marking to demonstrate the conformity with this CPD Directive.

Report No.: LBTR1311232C
 Applicant: SHENZHEN DRAGON GLASS CO., LTD
 Address: Yushai enterprise headquarters base, Langsheng street, Longgang, Shenzhen, China
 Manufacturer: SHENZHEN DRAGON GLASS CO., LTD
 Address: Yushai enterprise headquarters base, Langsheng street, Longgang, Shenzhen, China
 Product: Laminated / Safety / Glass
 Model No.: Item+1,32+9mm, Item+1,52+9mm, Item+1,52+9mm, Item+1,52+9mm, Item+1,52+9mm, Item+1,52+9mm
 Trade Mark: N/A
 Test Standards: EN ISO 15643-3:2011, EN ISO 15643-3:2011

The referred test report(s) show that the product complies with the essential requirements of the above listed standards. The applicant is authorized to use this certificate in connection with the EC declaration of CPD conformity according to the Directive.

The certificate of conformity is based on a single evaluation of the submitted specimen(s) of the above named product. It does not imply an assessment of the whole production and other interest Directives have to be observed.

Laihe Laboratory
3/F, Huafa Building, Foshan Road, Shennan District, Shenzhen, P.R. China
Tel: No. 0086-755-23321111 Fax: No. 0086-755-23321111

RED Research Engineering Development Faculty Consultant Limited
WATERLOO, ONTARIO
TEL: (516) 203-4939 FAX: (516) 203-4939

Report R19H01-1A
on
Calibration of Oven No. 3
for
Heat Soak Process for Tempered Glass
to BS EN 14179-1: 2016
and
fulfilling the requirements of
Sections 8.1 & 9.3 of Code of Practice for
Structural Use of Glass 2018 of
Building Department of Hong Kong

Prepared for:
Glass Supplier & Glass Fabricator:
SHENZHEN DRAGON GLASS CO., LTD
Yushai enterprise headquarters base, Langsheng,
Longgang District, Shenzhen, China

Research Engineering Development Faculty Consultant Limited
Valid Until: June 2, August 2018 to 2 August 2019

QUALITY MANAGEMENT SYSTEM CERTIFICATE

Certificate No.: 1875A210306066

We hereby certify that
Shenzhen Dragon Glass Co., Ltd
Unified social credit code/Organization code:914403062733370
Address: Yushai enterprise headquarters base, Langsheng,
Longgang District, Shenzhen, China

In respect of:
Quality Management System
has been awarded this certificate for compliance with the standard
ISO 9001:2015

The Quality Management System Applies to the following area:
Sales of Building Glass (Float Glass, Tempered Glass, Laminated Glass, Insulated Glass, Mirror Glass and Insulating Glass)
Insulating Glass

Date of Issue: Nov 29, 2018 Date of Review: Nov 19, 2019
 Surveillance Audit (The first issue) Surveillance Audit (The second issue) Surveillance Audit (The third issue)

The quality management system is subject to yearly surveillance audit within the period of validity the certificate is valid only when used together with an Approved Notice of Surveillance Audit issued by RSC.

Issued by:

This certificate and its related information will appear in the website of Certification and Accreditation Administration of the People's Republic of China. www.cca.gov.cn

ISSUING BODY: SHENZHEN DONGHONG GROUP CO., LTD
Address: 214, Luohui, Qianwan Road, 1, Qianwan Shuangshuang Industrial Zone, Shenzhen

IGCC International Glass Certification Council
Administrative Offices: 200 West Main Street, PO Box 170, Savannah, GA 31402
Phone: (912) 948-2267 Email: igcc@igcc.com

IGMA International Glass Manufacturers Association

ACKNOWLEDGEMENT OF CERTIFICATION
THIS IS TO ACKNOWLEDGE THAT AS OF THIS DATE
Shenzhen Dragon Glass Co., Ltd
Shenzhen, Guangdong

IS A CURRENT LICENSEE AND HAS MET ALL QUALITY AND REQUIREMENTS FOR THE ISO9001:2015 CERTIFICATION PROGRAM AND IS ELIGIBLE TO LABEL THE MANUFACTURED PRODUCTS AS ISO9001:2015 CERTIFIED. THE FOLLOWING ARE IN COMPLIANCE WITH ASTM E2518 FOR REAL DURABILITY OF INSULATING GLASS UNITS AND PASSING SAS CONTENT TEST, AND AFTER MEETING ISO9001 CERTIFICATION REQUIREMENTS AS INDICATED:

| CERT. # | GLASS | SPACER | EDGEM. CONDI. | DESICCANT | SEALANT | GCIN |
|---------|-------|--------|---------------|-----------|---------|------|
| 4333 | LC2 | MA | 304/316L | LF | PIR52 | No |

THIS ISO9001:2015 CERTIFICATION IS CURRENT AND IN FULL EFFECT AS OF THIS ISSUE DATE. CERTIFICATION BY THE ISO9001:2015 PROGRAM IS SUBJECT TO REGULAR RENEWAL. PLEASE CHECK THE CURRENT CERTIFIED PRODUCT DIRECTORY OF THIS OFFICE FOR MOST CURRENT INFORMATION.

Issue: February 15, 2019 Date: February 15, 2019
 DATE OF ISSUE CERTIFICATION PERIOD

SGC Safety Glazing Certification Council
Administrative Offices: AME, Inc., 200 West Main Street, PO Box 170, Savannah, GA 31402
Phone: (912) 948-2267 Email: sgc@sgc.com

ACKNOWLEDGEMENT OF CERTIFICATION
THIS IS TO ACKNOWLEDGE THAT AS OF THIS DATE
Shenzhen Dragon Glass Co., Limited
Shenzhen, Guangdong

IS A CURRENT LICENSEE AND HAS MET ALL QUALITY AND REQUIREMENTS FOR THE ISO9001:2015 CERTIFICATION PROGRAM AND IS ELIGIBLE TO LABEL THE MANUFACTURED PRODUCTS AS ISO9001:2015 CERTIFIED. THE FOLLOWING ARE IN COMPLIANCE WITH ASTM E2518 FOR REAL DURABILITY OF INSULATING GLASS UNITS AND PASSING SAS CONTENT TEST, AND AFTER MEETING ISO9001 CERTIFICATION REQUIREMENTS AS INDICATED:

| BUCCIN | MM | ARCURE | RT | EXPL.GOOD | Max.Dura | ANGL.Glass | TEST.DUR | AIRFL.CER |
|--------|------|--------|-----|-----------|----------|------------|----------|-----------|
| 4303 | 3/2 | A | YFD | LF | A | CGAMP+GLAS | 3000 | |
| 4304 | 3/10 | A | YFD | LF | A | CGAMP+GLAS | 3000 | |
| 4305 | 1/4 | A | YFD | LF | A | CGAMP+GLAS | 3000 | |
| 4306 | 3/10 | A | YFD | LF | A | CGAMP+GLAS | 3000 | |
| 4307 | 3/10 | A | YFD | LF | A | CGAMP+GLAS | 3000 | |
| 4308 | 1/2 | A | YFD | LF | A | CGAMP+GLAS | 3000 | |
| 4309 | 1/2 | A | YFD | LF | A | CGAMP+GLAS | 3000 | |
| 4310 | 3/4 | A | YFD | LF | A | CGAMP+GLAS | 3000 | |
| 4311 | 3/4 | A | YFD | LF | A | CGAMP+GLAS | 3000 | |
| 4312 | 3/8 | A | YFD | LF | A | CGAMP+GLAS | 3000 | |
| 4313 | 3/8 | A | YFD | LF | A | CGAMP+GLAS | 3000 | |
| 4314 | 3/8 | A | YFD | LF | A | CGAMP+GLAS | 3000 | |
| 4315 | 3/8 | A | YFD | LF | A | CGAMP+GLAS | 3000 | |
| 4316 | 3/8 | A | YFD | LF | A | CGAMP+GLAS | 3000 | |
| 4317 | 3/8 | A | YFD | LF | A | CGAMP+GLAS | 3000 | |
| 4318 | 3/8 | A | YFD | LF | A | CGAMP+GLAS | 3000 | |
| 4319 | 3/8 | A | YFD | LF | A | CGAMP+GLAS | 3000 | |
| 4320 | 3/8 | A | YFD | LF | A | CGAMP+GLAS | 3000 | |

THIS ISO9001:2015 CERTIFICATION IS CURRENT AND IN FULL EFFECT AS OF THIS ISSUE DATE. CERTIFICATION BY THE ISO9001:2015 PROGRAM IS SUBJECT TO REGULAR RENEWAL. PLEASE CHECK THE CURRENT CERTIFIED PRODUCT DIRECTORY OF THIS OFFICE FOR MOST CURRENT INFORMATION.

Issue: February 15, 2019 Date: February 15, 2019
 DATE OF ISSUE CERTIFICATION PERIOD

تفاصيل التعبئة



على الرغم من أن أقسام الزجاج تبدو فاخرة، لكنها لا. في الواقع، كلفت ثروة. لذا، فهي خيار عملي حقا مثل مجالس الإدارة، ومساحات اجتماعات العملاء، ومناطق اختراق الضيافة.

إذا كنت تخطط لمشروع مكتب، نحن [شنتش التين زجاج](#) سعداء للحديث لكم من خلال الخيارات الخاصة بك!