

6+6 ألواح الحائط الزجاجية المصنوعة من صفائح زجاجية السلامة واضحة اضافية



ما هي لوحة الحائط الزجاجية البيضاء اللبنية؟

هنا نحن ذاهبون لتقديم طريقتين لتصنيع ألواح الحائط الزجاجي الأبيض حليبي، واحد هو عملية السيراميك fritted. والآخر هو عملية الزجاج مغلفة.

يرصد حليبي السيراميك الأبيض fritted الزجاج عن طريق تطبيق الشاشة الطباعة التكنولوجية لتطبيق الحبر السيراميك الأبيض على سطح الزجاج، ومن ثم الزجاج والحبر سيخضع للتخفيف من درجة حرارة عالية لتشكيل طلاء دائم. لديها مزايا جيدة من الزينة متعددة، ومكافحة الخدوش، ومكافحة حمض، الخ. الحبر على السطح الزجاجي بعد عملية تخفيف درجة الحرارة العالية له نفس عمر طويل مثل الزجاج المقسى.



حليبي الزجاج الأبيض مغلقة يستخدم قطعتين أو أكثر من الزجاج المستعبدتين بشكل دائم جنباً إلى جنب مع واحد أو أكثر من اللون الأبيض حليبي PVB من ارتفاع درجة الحرارة وارتفاع الضغط. يمكن تخفيف الألواح الزجاجية أو عدم تخفيفها.



الجدار الزجاجي يرفع من نمط المنزل

تريد إضافة دفقة من اللون في الداخلية الخاصة بك رتابة مملة؟ إضافة جدار زجاجي أبيض حليبي سيكون خيارا جيدا! سواء كان ذلك جدران غرفة المعيشة، لوحات خزانة غرفة النوم، أو باكسبلاش المطبخ، والجدار الزجاجي الأبيض حليبي يأخذ أي مساحة إلى مستوى جديد كليا.

لوحات الحائط المصنوعة من الزجاج الأبيض حليبي سيجلب اندفاعا الفاخرة إلى الجدران الخاصة بك. كما سيوفر لك الكثير من المال والجهد على المدى الطويل. ظلال نابضة بالحياة من الجدار الزجاجي والآثار الخفيفة التي يجلبها حول رفع نمط الجدران الداخلية الخاصة

بك. هوى والضوء معا سوف تجلب العناصر الأخرى للتصميم في الحياة أيضا. متانتها يجعل الجدار الزجاجي مناسبة لجميع المواقع- يكون ذلك المطبخ أو الحمام أو التقسيم.

الجدار الزجاجي الداخلي هو أكثر من مجرد مظهره الجيد والانتها من لا تشوبه شائبة. فهي مقاومة للغاية للخدوش والألوان لن تتلاشى. جنبا إلى جنب مع هذا، كما هو سطح صلب على نحو سلس، على عكس الجسيمات الأخرى أو التشطيبات، فإنه يضمن مطبخك نظيفة وصحية في كل وقت.

تطبيقات ألواح الحائط الزجاجي



□□□□□□ □□□□□□



□□□□□□ □□□□□□ □□□□□□ □□□□□□



□□□□□□

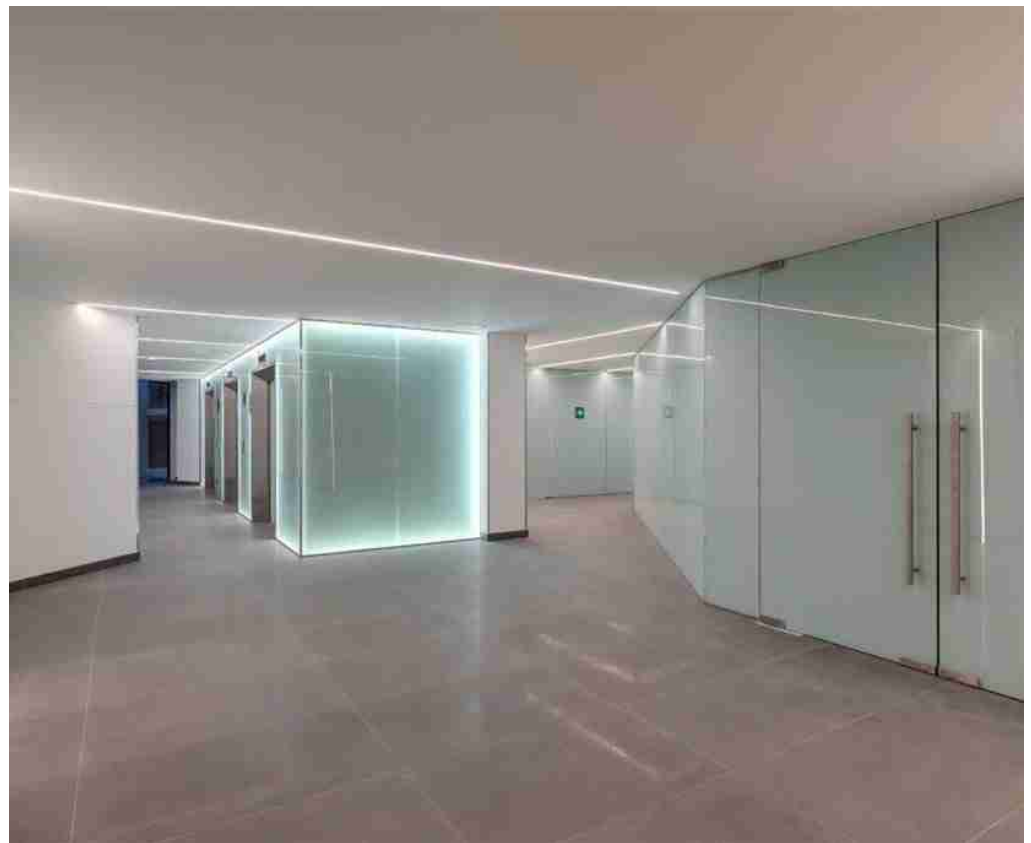

□□□□□□ □□□□□□

مواصفات ألواح الجدران الزجاجية الداخلية

- اسم الإنتاج: ألواح الحائط الزجاجي الأبيض حليبي ;
- سمك الزجاج: 5 مم، 6 مم، 8 مم، 10 مم، 4+4 مم، 5+5 مم، 6+6 مم، 8+8 مم، 10+10 مم، إلخ،
- PVB أو زجاج المينا: حليبي أبيض؛
- وظائف: عازل للصوت، الفاخرة، والسلامة، والخصوصية etc.
- وقت الإنتاج: 10-15 أيام
- السعة: 2500 متر مربع في اليوم

تفاصيل الإنتاج:

إلقاء نظرة على منتجاتنا ألواح الحائط الزجاجي الأبيض حليبي.



شهادات ألواح الجدران الزجاجية
الداخلية

فيما يلي الشهادات اللازمة للألواح الجدار
الزجاج الداخلية.

DECLARATION OF CONFORMITY

Lattest Laboratory

Certificate NO.: LBTC131123CE

EC Declaration of CPD Conformity

The following product has been tested by Lattest Technology Laboratory Ltd. with the below standards and found in conformity with the EC Council Directive of 89/106/EEC. It is possible to use CE marking to demonstrate the conformity with the CPD Directive.

Report No. : LBTR131123CE
Applicant : SHENZHEN DRAGON GLASS CO., LTD
Address : Yunkai enterprise headquarters base, Longcheng street, Longgang District, Shenzhen, China
Manufacturer : SHENZHEN DRAGON GLASS CO., LTD
Address : Yunkai enterprise headquarters base, Longcheng street, Longgang District, Shenzhen, China
Product : Laminated (Safety) Glass
 Sizes: 1.52+5mm, 6mm+1.52+6mm
Model No. : 8mm+1.52+8mm, 10mm+1.52+10mm, 12mm+1.52+12mm
Trade Mark : N/A
Test Standards : EN ISO 12543-3:2011
 EN ISO 12543-3:2011

The relevant test reported above that the product complies with the essential requirements in the above listed standards. The applicant is authorized to use this certificate in connection with the EC declaration of CPD conformity according to the Directive.



This certificate of conformity is based on a single evaluation of the submitted sample(s) of the above-mentioned product. It does not imply an assessment of the whole production and other relevant Directives have to be observed.

#1 Longchengqun Building, Zhou East, No. 49, Zhongyuan, Shenzhen, P.R. China
 Tel: No. 7541121111 Fax: No. 7541121111 Web: www.lattest.com

DECLARATION OF CONFORMITY

Lattest Laboratory

Certificate NO.: LBTC131123CE

EC Declaration of CPD Conformity

The following product has been tested by Lattest Technology Laboratory Ltd. with the below standards and found in conformity with the EC Council Directive of 89/106/EEC. It is possible to use CE marking to demonstrate the conformity with the CPD Directive.

Report No. : LBTR131123CE
Applicant : SHENZHEN DRAGON GLASS CO., LTD
Address : Yunkai enterprise headquarters base, Longcheng street, Longgang District, Shenzhen, China
Manufacturer : SHENZHEN DRAGON GLASS CO., LTD
Address : Yunkai enterprise headquarters base, Longcheng street, Longgang District, Shenzhen, China
Product : TEMPERED GLASS
 Sizes: 8mm, 10mm, 12mm, 15mm, 19mm
Trade Mark : N/A
Test Standards : EN 12150-2:2004

The relevant test reported above that the product complies with the essential requirements in the above listed standards. The applicant is authorized to use this certificate in connection with the EC declaration of CPD conformity according to the Directive.



This certificate of conformity is based on a single evaluation of the submitted sample(s) of the above-mentioned product. It does not imply an assessment of the whole production and other relevant Directives have to be observed.

#1 Longchengqun Building, Zhou East, No. 49, Zhongyuan, Shenzhen, P.R. China
 Tel: No. 7541121111 Fax: No. 7541121111 Web: www.lattest.com

QUALITY MANAGEMENT SYSTEM

CERTIFICATE

Certificate No. 1871421H202005

We hereby certify that

Shenzhen Dragon Glass Co., Ltd

(Incorporated under the laws of the People's Republic of China)

(Incorporated under the laws of the People's Republic of China)

Address: Yunkai enterprise headquarters base, Longcheng street, Longgang District, Shenzhen, China

In view of its
Quality Management System
has been awarded this certificate for compliance with the standard

ISO 9001:2015

The Quality Management System Applies in the following area:

Sales of Building Glass (Float Glass, Tempered Glass, Laminated Glass, Insulated Glass, Mirror Glass and Other Safety Building Glass)

Applicable Clause: **4.2.2**

Date of Issue: Nov-09, 2016 Date of expiry: Nov-09, 2019

Surveillance Audit (The first time)	Surveillance Audit (The second time)	Surveillance Audit (The third time)

(The quality management system is subject to yearly surveillance audit within the period of validity; the certificate is valid only when used together with an Acceptance Notice of Surveillance Audit issued by SQCC.)

Issued by: **尹雪晨**

(This certificate and its relevant information can query in the website of Certification and Accreditation Administration of the People's Republic of China [www.cnca.gov.cn])

SHENZHEN WICHAI INTERNATIONAL CERTIFICATION CO., LTD
 Address: 201, A Building, Qianwanhu Road 1, Qianwanhu Building Longgang Engineering zone, Shenzhen

safety glazing certification council

Administrative Office: SQCC, Inc.
225 West Main Street, PO Box 728
Saratoga Springs, NY 12858
Phone: (518) 485-2228
E-mail: sqcc@sqccert.com

ACKNOWLEDGEMENT OF CERTIFICATION

THIS IS TO ACKNOWLEDGE THAT AS OF THIS DATE:

Shenzhen Dragon Glass Co., Limited
Shenzhen, Guangdong

IS A CURRENT LICENSEE AND HAS MET ALL GUIDELINES AND REQUIREMENTS FOR THE SQCC CERTIFICATION PROGRAM AND AS SUCH IS ELIGIBLE TO LABEL THE BELOW MENTIONED PRODUCTS AS SQCC CERTIFIED. REPRESENTATION SAMPLES OF THE BELOW PRODUCTS HAVE BEEN FOUND TO BE IN COMPLIANCE WITH ANSI Z97.1-2016 OR 2015 AS INDICATED, OR IS IN COMPLIANCE WITH STANDARDS OR BOTH STANDARDS KNOWN AS COMPOSITE CERTIFICATION (COMP), OR BOTH STANDARDS WITH COMPLIANCE IS 1 KNOWN AS COMP-CAN.

ISO/IEC No.	MM	Thickness	RF	Turn Code	Max Size	ANZI Class	Test Size	ANZI/ISO	Year
4301	5/12	4		770	1/2	A	COMP-CAN	2016	
4304	3/16	3		770	1/2	A	COMP-CAN	2016	
4321	1/4	6		770	1/2	A	COMP-CAN	2016	
4326	3/16	6		770	1/2	A	COMP-CAN	2016	
4361	5/8	19		770	1/2	A	COMP-CAN	2016	
4366	1/2	12		770	1/2	A	COMP-CAN	2016	
4369	-	15	35	770	1/2	A	COMP-CAN	2016	
4316	5/4	18		770	1/2	A	COMP-CAN	2016	
4312	1/2	9.5+/- 0.04%	1300	132	1/2	A	COMP-CAN	2016	
4318	1/2	19.1+/- 0.04%	1300	132	1/2	A	COMP-CAN	2016	
5002	1/4	6		790	1/2	A	COMP-CAN	2016	
5003	3/16	6		790	1/2	A	COMP-CAN	2016	
5004	1/8	12		790	1/2	A	COMP-CAN	2016	
5005	1/2	12		790	1/2	A	COMP-CAN	2016	

THE SQCC PROGRAM CERTIFICATION IS CURRENT AND IN FULL EFFECT AS OF THIS ISSUE DATE. CERTIFICATION IN THE SQCC PROGRAM IS SUBJECT TO SEMI-ANNUAL RENEWAL. PLEASE CHECK THE SQCC WEBSITE AT WWW.SQCC.ORG OR THE OFFICE FOR MOST CURRENT INFORMATION.

Date of Issue: **11/29/2016** Date of Expiry: **11/29/2019**
 Issued by: **尹雪晨**

#1 Longchengqun Building, Zhou East, No. 49, Zhongyuan, Shenzhen, P.R. China

التعبئة والتسليم:

صناديق الخشب الرقائقي قوية التعبئة لتجنب الضرر من [الصفائح الزجاجية](#) السلامة خلال النقل لمسافات طويلة.



Would you like to check our quality? [Welcome](#) to get a free
!sample now